

周辺環境に合った理想とされているプランに近づけ最終選考に残る為にも、できるだけ現地確認をお願いします。
但し、近隣にご迷惑をお掛けしないように車の駐車方法など、最大限の配慮をお願いします。
※万が一、近隣にご迷惑をお掛けするような事があった場合は以降のコンペには参加ができなくなりますので、よろしくをお願いします。

南側に公道があり、幅員は5 mです。
敷地と道路、敷地と隣地、建設地内りいずれも高低差はありません。

敷地形状は次ページです。

地盤調査はされておられませんので、現時点ではべた基礎として計画して下さい。

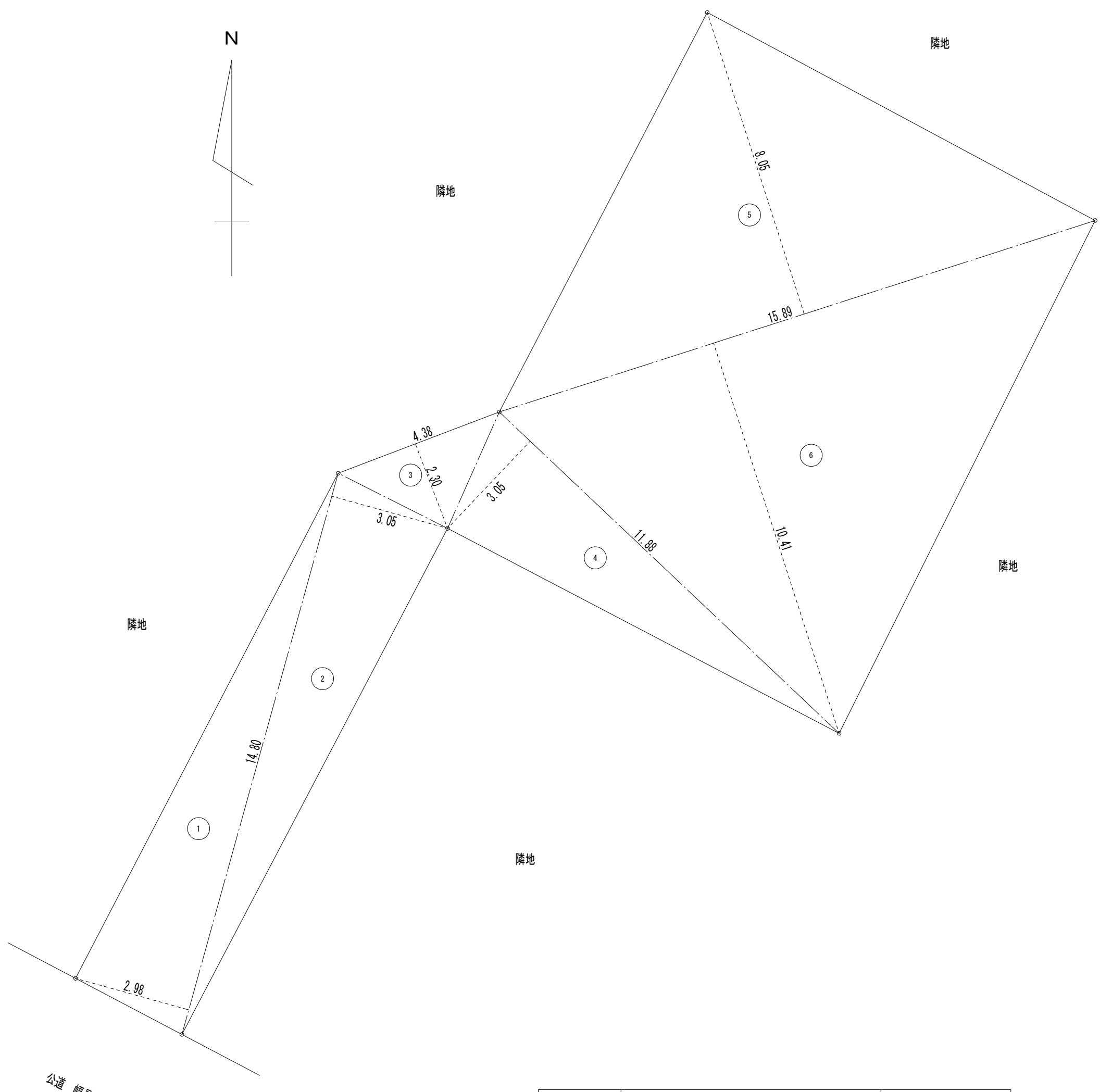
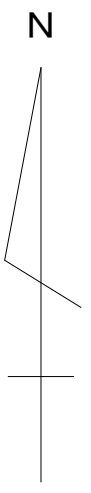

公道 幅員 5.0m

記号	計算式 (m)	面積 (m ²)
1	$14.80 \times 2.98 \div 2$	22.05
2	$14.80 \times 3.05 \div 2$	22.57
3	$4.38 \times 2.30 \div 2$	5.04
4	$11.88 \times 3.05 \div 2$	18.12
5	$15.89 \times 8.05 \div 2$	63.96
6	$15.89 \times 10.41 \div 2$	82.71
合計面積		214.45