

周辺環境に合った理想とされているプランに近づけ最終選考に残る為にも、現地確認をお願いします。
 但し、近隣にご迷惑をお掛けしないように車の駐車方法など、最大限の配慮をお願いします。
 ※万が一、近隣にご迷惑をお掛けするような事があった場合は以降のコンペには参加ができなくなりますので、よろしくお願いします。

敷地と道路、建設地内は高低差はありません。

下記の三斜測量図は測量図がありませんので、次のページにある謄本を元にこちらで作成しました。
 作成方法はお送り頂いた謄本のP D F ファイルを画像変換し、C A D ファイルのD X F ファイルに変換後にC A D でトレースして作成しています。
 面積は誤差がありますが、敷地形状、方位はほぼ正確と思います。
 コンペ段階では下記敷地形状で計画して下さい。

地盤調査はされておられませんので、近隣のデータ等を用い、計画して下さい。

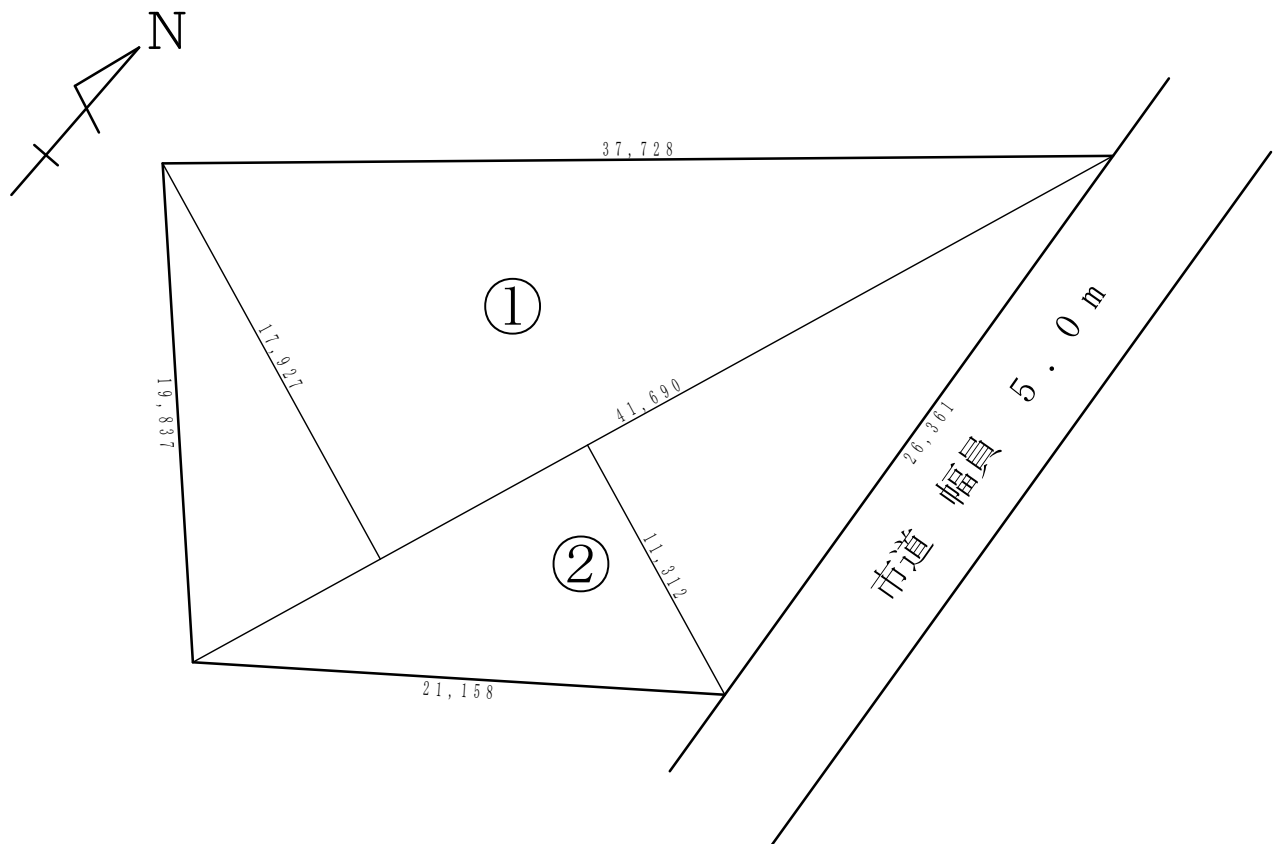

番号	底辺	高さ	倍面積
1	41,690	17,927	747.37663
2	41,690	11,312	471.59728
倍面積合計			1218.97391
× 1/2			609.48695

各階平面図

家屋番号	
建物の所在	

建物図面

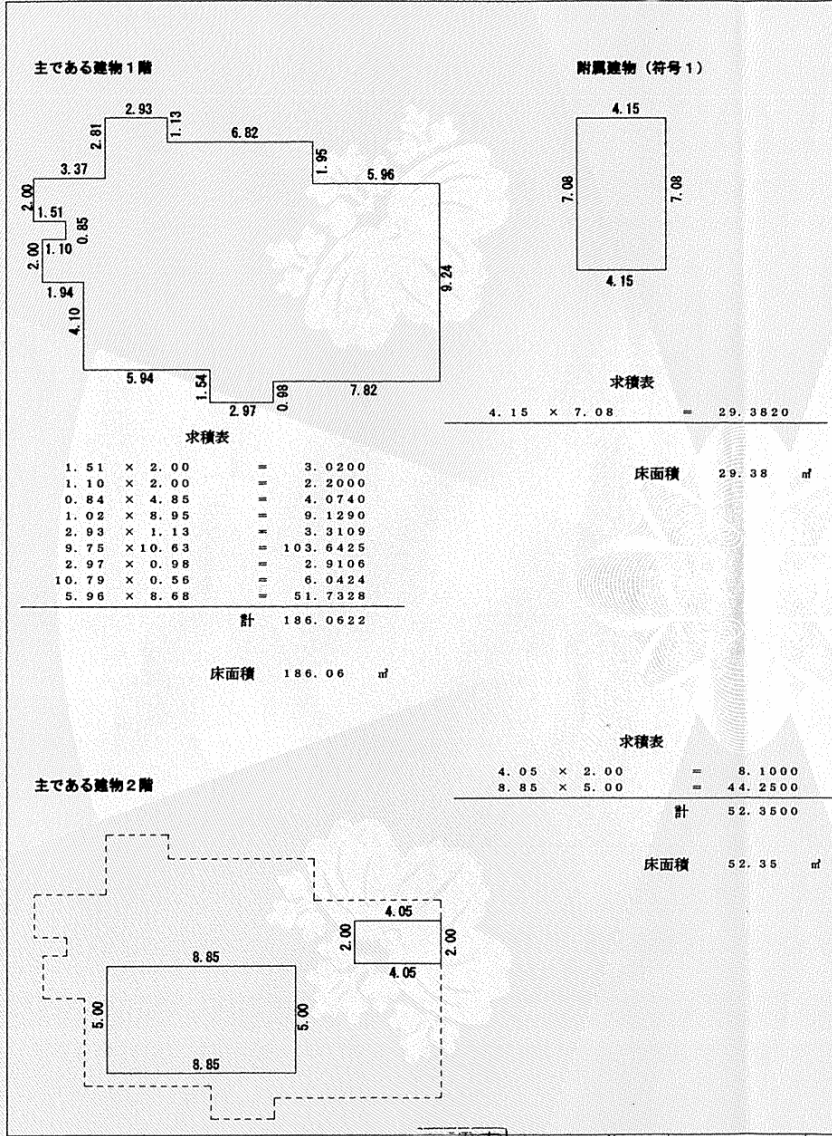

主である建物1階

附属建物(符号1)

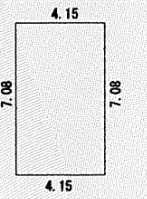
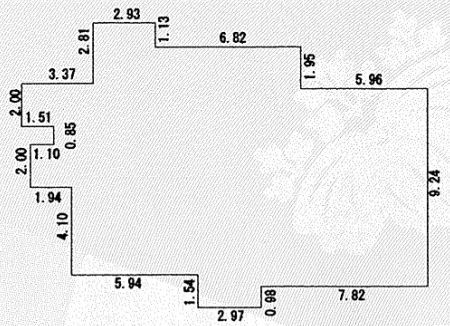

求積表

1.51 x 2.00	=	3.0200
1.10 x 2.00	=	2.2000
0.84 x 4.85	=	4.0740
1.02 x 8.95	=	9.1290
2.93 x 1.13	=	3.3109
9.75 x 10.63	=	103.6425
2.97 x 0.98	=	2.9106
10.79 x 0.56	=	6.0424
5.96 x 8.68	=	51.7328
計		186.0622

求積表
4.15 x 7.08 = 29.3820

床面積 29.38 m²

床面積 186.06 m²

求積表

4.05 x 2.00	=	8.1000
8.85 x 5.00	=	44.2500
計		52.3500

床面積 52.35 m²

主である建物2階

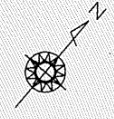
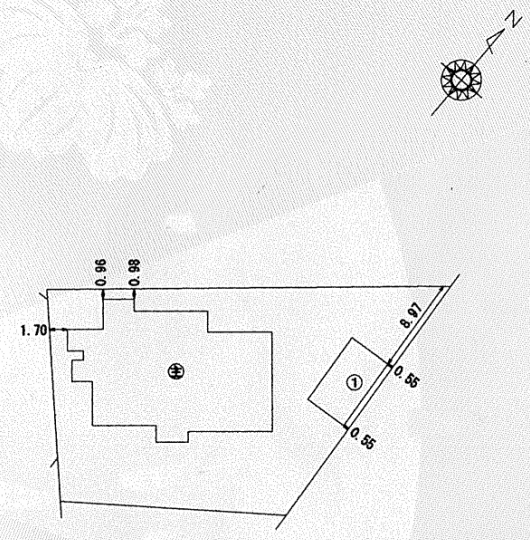
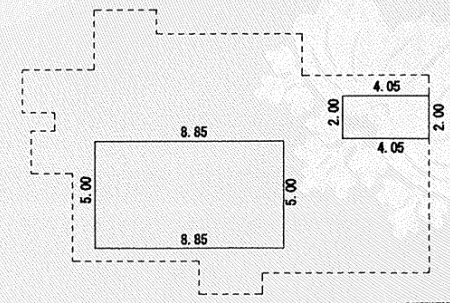

作成者	(平成27年3月5日作成)	縮尺	1/250	申請人		縮尺	1/500
-----	---------------	----	-------	-----	--	----	-------

これは図面に記録されている内容を証明した書面である。
平成30年10月2日
岡山地方方法務局倉敷支局